

精于心 · 简于形

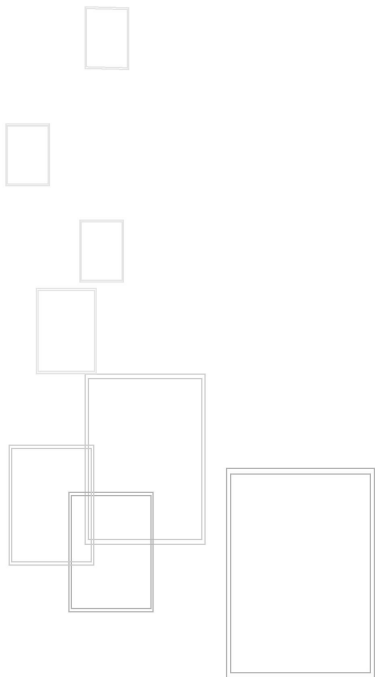

姓名：文峰、梁光林

学校：攀枝花学院

电话：13558982596

邮箱：13558982596@163.com

A1 设计风格与说明

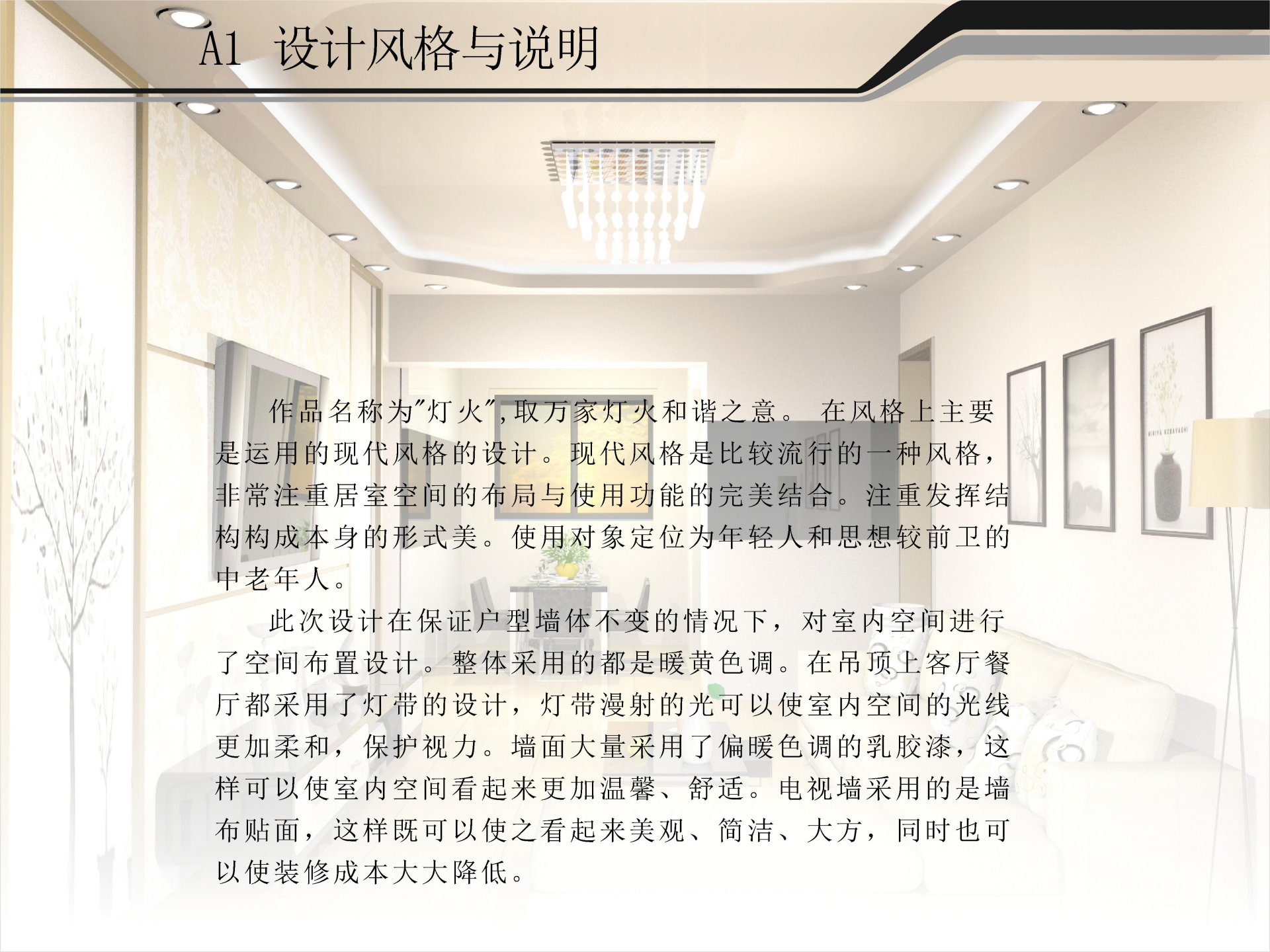

作品名称为“灯火”，取万家灯火和谐之意。在风格上主要是运用的现代风格的设计。现代风格是比较流行的一种风格，非常注重居室空间的布局与使用功能的完美结合。注重发挥结构构成本身的形式美。使用对象定位为年轻人和思想较前卫的中老年人。

此次设计在保证户型墙体不变的情况下，对室内空间进行了空间布置设计。整体采用的都是暖黄色调。在吊顶上客厅餐厅都采用了灯带的设计，灯带漫射的光可以使室内空间的光线更加柔和，保护视力。墙面大量采用了偏暖色调的乳胶漆，这样可以使室内空间看起来更加温馨、舒适。电视墙采用的是墙布贴面，这样既可以使之看起来美观、简洁、大方，同时也可以使装修成本大大降低。

A2 CAD平面布置图

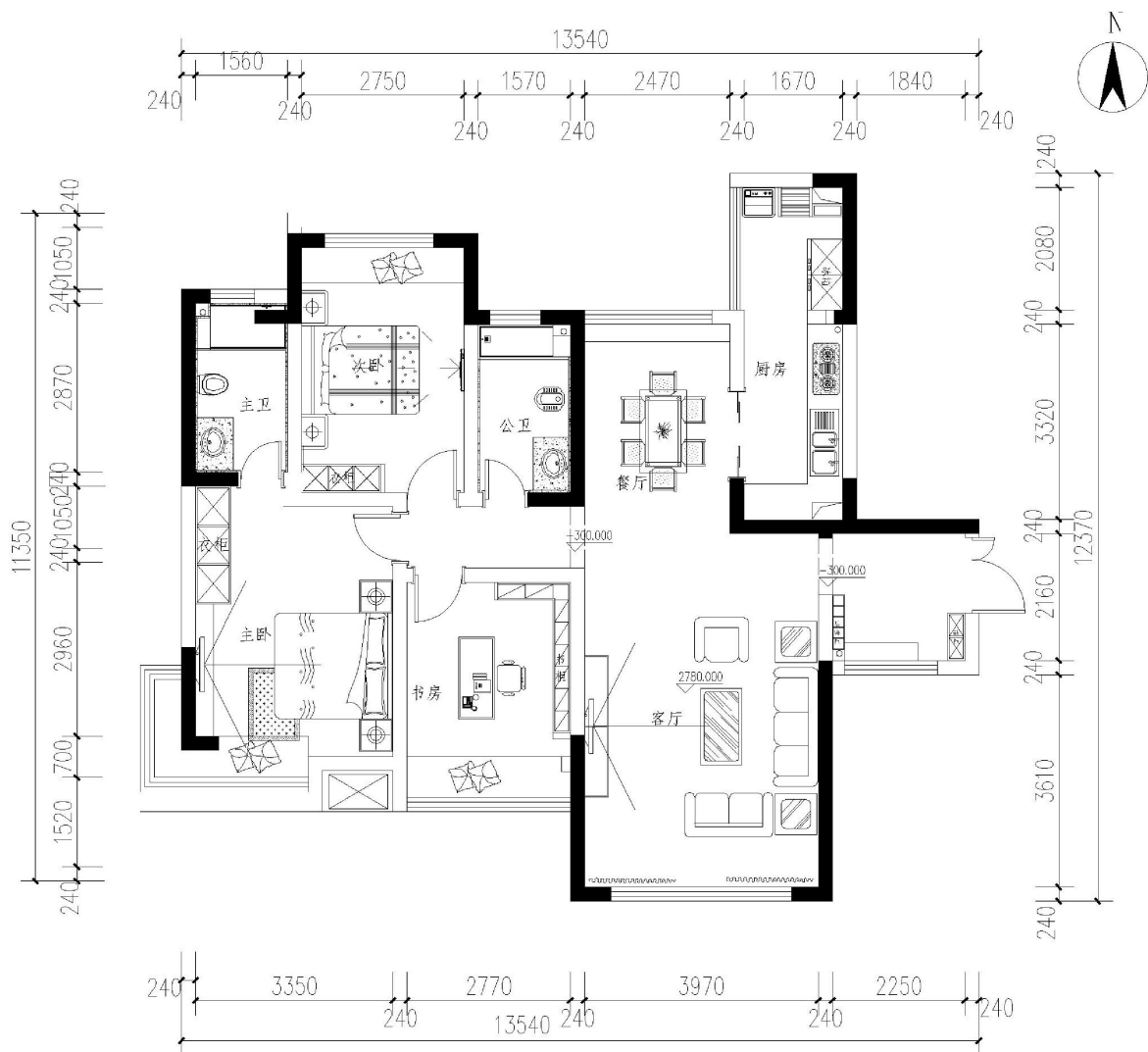

平面布置图 1:100

平面布置图说明

作品名称为“灯火”，使用的设计风格为现代简约的风格，将126平方米的室内空间分成了主卧、主卫、次卧、次卫、书房、客厅、餐厅、厨房几个生活分区，使室内空间得到合理的利用。

A3 CAD地面铺装图

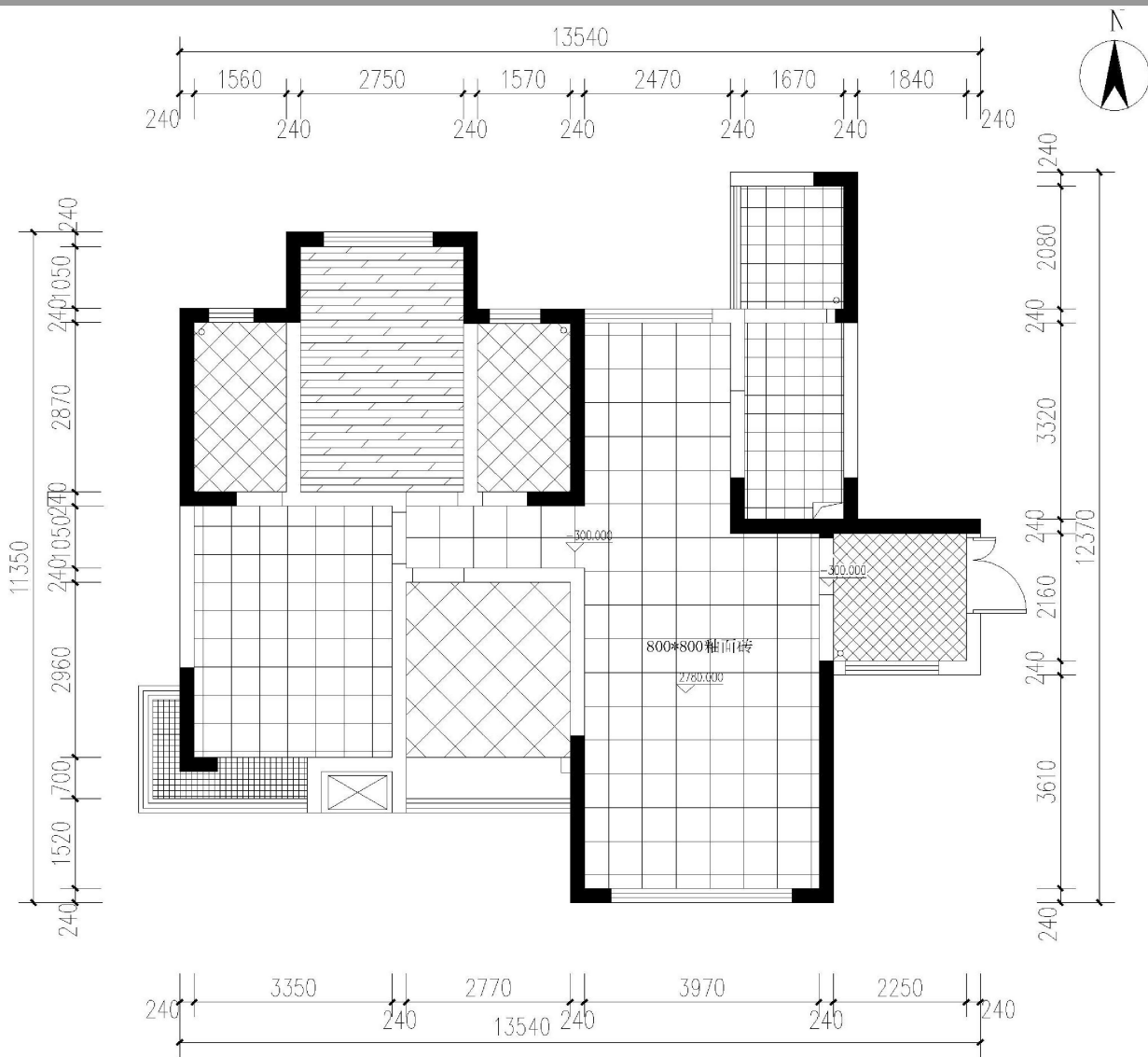

地面铺装图说明

客厅餐厅地面以及主要通道采用的是800*800的釉面仿大理石地砖。相较于普通的地砖，他更加大气美观，同时，釉面的工艺处理使之更加耐磨，大大增加了其使用寿命。

地面布置图 1:100

B1 主效果图一



B2 主效果图二



B3 局部效果图一



B4 局部效果图二

